



Valdéfis

De la cime à la racine

PLAQUETTES FORESTIERES

ENERGIE



Composition	Feuillus (majoritairement du peuplier)
Conseils d'utilisation	Suivant la chaleur souhaitée
Conditionnement	En vrac (min 1,5 m ³) ou en big-bag (1 m ³)



Notre plaquette est produite à partir de feuillus, venant d'une ressource locale (forêts et haies bocagères de 50 à 80 kms autour de notre plate-forme) gérée durablement et dans le respect de l'environnement, avec un calibre de 45/45 mm, déchiqueté à l'aide d'un broyeur à couteaux.

La plaquette forestière est une source d'approvisionnement des chaudières au **bois énergie**. Elle est utilisée comme **bois énergie** pour le chauffage des particuliers, des collectivités et des entreprises.



La filière **bois énergie** permet d'améliorer la balance du commerce extérieur français, la plaquette forestière étant produite en France. Le **bois énergie** représente 3,3 % de l'énergie primaire nationale française.

Le **bois énergie** favorise la protection de la couche d'ozone. Les arbres absorbent pour leur croissance le CO_2 ambiant et rejettent de l'oxygène. L'utilisation du bois pour le chauffage libère la même quantité de CO_2 que celle absorbée précédemment par les arbres. La balance CO_2 du bois énergie est donc équilibrée à la différence de celle du gaz ou du pétrole.

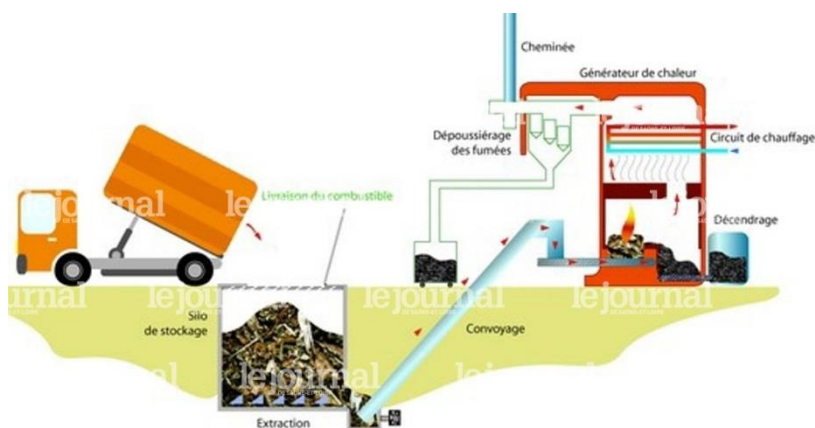

La **filière bois énergie** confère un avantage dans l'aménagement du territoire et crée de l'emploi non délocalisable.

La filière bois énergie permet de gérer durablement la forêt.

La plaquette forestière peut être utilisée comme **bois énergie** dans des petites chaudières par les particuliers (plaquette sèche et calibrée) comme dans de grandes installations (chaudière pouvant accepter du bois humide et de granulométrie plus hétérogène).

